

花と緑の情報をお届けします

take free

ご自由にお持ちください



グリーン・スケッチ

# Green Sketch

2016年春号 No.59



TOPICS

## 花と暮らす 緑と暮らす

～ 公園ボランティア活動紹介 ～

- はなみどり写真コンテスト入賞作品決定
- 植物に親しむ
- 読者の広場
- 助成事業案内
- 都市緑花センター掲示板

# 花と暮らす 緑と暮らす

## 公園ボランティア活動紹介

新潟県都市緑花センターは、本誌グリーンスケッチやイベント等を通じて、花や緑を取り入れたうるおいある暮らしを提案しています。今回は、地域の公園の花や緑に関わっているみなさんのボランティア活動をご紹介します。



新潟県スポーツ公園のハーブ花壇 公園サポーターのみなさんと一緒に手入れが行われています

植物のある暮らし、  
していますか



花あふれる自慢のマイガーデン、朝の散歩道に咲く草花、ランチに添えられたエディブルフラワー、ふと目をやると職場の窓から見える街路樹の緑、夕日に染まる里山の木々、一日の疲れをほぐす癒やしのアロマ……。一口に植物と言ってもさまざま。例えば、私たちの生活には植物があふれています。私たちは花・緑とともに暮らしているのです。

本誌グリーンスケッチでも、道草を楽しむプランツ・ウォーク、身の回りの植物素材を使ったクラフト、地域での森づくり活動やオープンガーデン、公園や身近な花・緑を撮影した写真コンテスト入賞作品、公園で開催されている講座や観察会など、さまざまな切り口から花・緑とのふれあい方を紹介してきました。

公園での  
ボランティア活動

新潟県都市緑花センターが管理を行う県立都市公園には、ボランティアやサポーターとして花・緑に関わっている方々がいらつやいます。「植物が好き」「外で体を動かすのが好き」「地域に貢献したい」など参加のきっかけは異なりますが、そんなみなさんの活動によって、四季折々の美しい花壇が保たれ、また、数多くの楽しいイベントの開催が可能となり、それらが公園の魅力アップにつながっています。



上越オープンガーデン愛好会  
会員の庭を訪ねて(53号)

プランツ・ウォーク  
～みち草を楽しむ～  
(55号)



クラフト教室の  
材料準備  
(新潟県スポーツ公園)  
サポーター



バラの手入れ  
(新潟県スポーツ公園サポーター)



# 大潟水と森公園 めだかの学校の取り組み

上越市にある新潟県立大潟水と森公園でも公園ボランティアのみなさんが活動しています。水や森に囲まれた雄大なロケーションで公園を楽しみながら、生き生きと活動する様子をメディアになぞらえ、ボランティア団体名を「めだかの学校」と名付けました。めだかの学校では、公園スタッフとともに植栽管理や自然保護活動を行いながら、樹木や花の育て方を学ぶことができます。また、体験教室や絵本の読み聞かせなど、イベントの開催や補助にも取り組んでいて、公園とボランティアのみなさんがよい関係を育んでいます。



「3年前、植物の名前が知りたいと思ったのが参加したきっかけです。冬囲いも勉強できました。食べられる植物を教えてもらえるのも楽しみの一つです」

大潟水と森公園サポーター  
めだかの学校 松永博さん  
お話を伺いました。



冬囲いの様子

ご自身がこれまでに蓄えた知識を活動で活かし、また、活動で新たに得た知識をご家庭で活用。公園で得た仲間たちとの楽しい語らいの時間。公園で花・緑とふれあいながら仲間を見つけたみなさんの笑顔はキラキラと輝いています。公園の運営管理に参加することで、それまで地域の施設に過ぎなかった公園が愛着のある存在に。ご家庭以外にも自分が関わる花や緑があるなんて素晴らしいことですね。

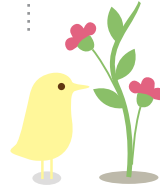

## 公園のボランティア活動に参加するには？

### 新潟県立大潟水と森公園 めだかの学校

**活動内容** 樹木剪定、グリーンカーテンづくり  
イベント補助など

**活動日時** 活動内容によって異なります。

**お問い合わせ** 大潟水と森公園事務所  
025-534-6190

### 新潟県スポーツ公園 サポーター

**活動内容** 花壇管理、樹名ラベル設置  
樹木剪定、イベント補助など

**活動日時** 6月～11月  
毎週火・木曜日 10～12時  
\*6月上旬に説明会を開催予定

**お問い合わせ** 鳥屋野潟スポーツ公園事務所  
025-286-1080

### 新潟県立植物園 ボランティア

**活動内容** 植物管理、植物標本の整理  
企画展の解説など

**活動日時** 活動内容によって異なります。

**お問い合わせ** 県立植物園  
0250-24-6465

## 平成28年度都市緑花功労者新潟県知事表彰

4月17日(日)、新潟県都市緑花フェア(カナル彩)の会場で都市緑花功労者新潟県知事表彰が行われました。この表彰は、緑豊かな住みよい生活環境をつくるため、都市緑化及び公園緑地等の整備、保全、美化などに顕著な功績のあった方を対象に、毎年行われているものです。今年も、この記事でもご紹介した「新潟県スポーツ公園サポーター」(新潟市)及び「新潟県立大潟水と森公園ボランティアめだかの学校」(上越市)のみなさんが表彰を受けました。

※新潟県立植物園ボランティアの会も平成26年度に表彰を受けました。



## 都市公園部門

### 新潟県知事賞

「スタジアムへ  
向って」  
小山 覚さん



**講評** 横位置で幅広く撮ったのが成功しましたね。また、カメラポジションもちょうどよい高さで立体感が出ました。花の背後に入れたカナルの水面によって花が引き立ち、さらに奥のビッグスワンもいいですね。全体が計算されたフレーミングです。



都市緑花センター  
理事長賞  
「レッドカーペット」  
安達 初美さん



新潟  
フジカラー賞  
「お散歩」  
佐藤 英朗さん

### 新潟県知事賞

「何だ? これは。」  
山森 恵子さん



**講評** タイトルどおり、まさに「何だ?これは。」ですね。縦位置に撮られていて、鯉のぼりの高さがよく出ています。鯉のぼりの影の中にお子さんが「何だ?」と見上げる姿と手足の動きが素晴らしく、実に計算された作品です。

## まちなかの緑花部門



都市緑花センター  
理事長賞  
「春を映して」  
太田 誠二さん



新潟フジカラー賞  
「幸せいっぱい」  
是永 進さん

# はなみどり 写真コンテスト 入賞作品決定



新潟県内の公園、家庭の庭やベランダなどの身近な花や緑を捉えた作品を広く募集し、「都市公園部門」「まちなかの緑花部門」「モバイルデジタル部門」の3部門で合計342点の応募がありました。入選作品23点の中から入賞作品をご紹介します。

入選した全作品はホームページで公開しています

<http://www.greenery-niigata.or.jp/pickup/02photo.html#prize>

1 本誌をどこで手に入れましたか。○をつけてください。

図書館 市町村役場 その他( )

2 本号の中で面白かった記事に○をつけてください。

1. 表紙 真野公園「老木とカメラ女子」  
2. TOPICS 花と暮らす緑と暮らす 3. はなみどり写真コンテスト入賞作品決定  
4. 植物に親しむ 小枝のガーデンピック 5. 読者の広場  
6. 助成事業案内 7. 都市緑花センター掲示板

3 本号のご感想・ご意見をお聞かせください。

.....  
.....  
.....

4 あなたは暮らしの中で、どのように植物に接していますか。

.....  
.....  
.....

アンケートをお送りいただいた方の中から、5名様に粗品を差し上げます。

締切り 平成28年6月末日必着

※お寄せいただいたご意見等は、趣旨は変えませんが編集部で若干アレンジをして誌面に掲載させていただく場合がありますのでご了承ください。

グリーン・スケッチ

Green Sketch

超★簡単

植物に親しむ

## 小枝のガーデンピック

花あふれる季節になりました。  
小枝でつくった可愛いピックで  
ガーデンにアクセントを!

**用意する物** ●小枝 ●小さな板  
●ハサミ、木工用ボンド、ペンなど

### 作り方

1 木の板に好きな絵や文字を書きます。



3 木工用ボンドで杭に板を貼り付けます。



2 板とのバランスを考えながら、杭(小枝)の長さを決めて、ハサミで切ります。杭の先をとがらせると、土に挿しやすくなります。

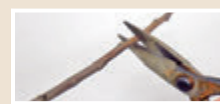

4 簡単! 完成です!



ちょっぴり 上級者編

くぎを使って少し大きめのピックを作ってみましょう。



# 読者の広場

グリーンスケッチでは、皆様のご意見・ご感想や、まちなかの緑や花についての情報を募集しています。



前々号(57号)に寄せられた読者ハガキの中からご紹介します。

バックナンバーの並んだ写真が色鮮やかできれいでした。全号並べられたら素敵だと思いました。(新潟市・THさん)

## comment

グリーンスケッチの表紙は、主に当センターが毎年行っている「はなみどり写真コンテスト」の入賞作品の中から季節に合うものを採用しています。平成27年度の入賞作品をP4に、また全入選作品をホームページに掲載しましたので、ぜひご覧ください。



手芸・クラフトが好きなので、「植物に親しむ」のような記事は凄く良いと思います。あと、夏と冬にデジタル版が出ているなんて初めて知りました!(新潟市・YYさん)

## comment

近年のハンドメイドブームにより、おうちで様々なものを作る方が増えたと聞きます。植物を素材にした作品もぜひ手作りにしてみてくださいね。作品のお写真をお待ちしております。また、デジタル版のみの発行の夏号・冬号でも、「植物に親しむ」コーナーで花やグリーンを暮らしに取り入れるご提案をしていますので、ぜひバックナンバーをご覧くださいね。

グリーンスケッチは年4回の発行です(うち、夏・冬号はデジタル版のみ)

バックナンバーは、当センターのホームページ <http://www.greenery-niigata.or.jp/gs/index.html> からご覧いただけます。



100年後の未来に向けて、このような活動がされているのを初めて知りました。未来のために出来ることをうちの子たちにも教えていきたいです。(加茂市・MMさん)

安田に住んでいて、「分田の森づくり」は前から知っていたのですが、一度行ってみたいと思います。(阿賀野市・ONさん)

## comment

「100年後も笑顔が集う場所」と題した分田みんなの森づくり(阿賀野市)の記事に多くのご感想をいただきました。家族、学校、地域、そして自然。みんながつながり、長い時間をかけてゆっくりゆっくり育てていく取り組みです。その後「ゆめの森」と名称が決定したそうです。みんなの夢、思いがこめられたこの森を皆さんもぜひ見守ってくださいね。場所は阿賀野市立分田小学校の近くです。

県立植物園の企画展、いいですね。家からもっと近くにあつたらなあと思います。(上越市・HMさん)

## comment

県立植物園では、熱帯植物ドームのほか、企画展示温室では「シャクナゲ・ツツジ展」や「アザレア展」「チューリップ展」など、新潟で栽培の盛んな植物をご紹介します。季節に合わせた展示を行っています。広い新潟県、遠くにお住まいの皆様にはお越しいただきづらいかとは思いますが、ぜひ長めのお休みを利用して足をお運びください。夏は「食虫植物展」、冬は「クリスマス展」を開催する予定です。

## 新潟県都市緑花センター

# 助成事業のご案内

### 花と緑のアドバイザー派遣事業

学校や保育園・幼稚園、公民館、町内会、地域団体などが新潟県内で樹木やガーデニング、自然に関する講習会等を開催する際に、当センターに登録されているアドバイザーの中から活動に合う講師を派遣し、講師への謝金や交通費を助成するものです。年2回までご利用いただけます。当センターのホームページにアドバイザーリストも掲載しています。講師をお探しの方はぜひご相談ください。



水原おとぎクラブ  
小学生フラワーアレンジメント



関屋小学校区コミュニティ協議会  
大人のチャレンジゼミ松の手入れ

### 花と緑のパートナーづくり事業

県管理施設や小中学校で地域の住民やボランティア団体が花や緑に関する活動を行う場合(助成対象経費が単年度10万円以上の活動に限る)、50万円を上限に当センターが樹木や草花などの材料費を助成するものです。



湯田上温泉旅館協同組合(田上町)  
アジサイ50株を助成

お問い合わせ 公益財団法人新潟県都市緑花センター 緑花推進課  
TEL.025-286-1108

お気軽にお問い合わせください

郵便はがき

おそれいりますが  
52円切手をお貼りください。

950-0933

新潟市中央区清五郎58番地

公益財団法人  
新潟県都市緑花センター  
情報誌係 行

|      |     |    |       |          |            |  |
|------|-----|----|-------|----------|------------|--|
| ふりがな |     |    |       |          |            |  |
| ご氏名  |     |    |       |          |            |  |
| 〒    |     |    |       |          |            |  |
| ご住所  |     |    |       |          |            |  |
| 電話番号 | (   | )  | —     |          |            |  |
| 性別   | 男・女 | 職業 | 1.会社員 | 4.自由業    | 7.専門・各種学校生 |  |
| 年齢   | 歳   |    | 2.公務員 | 5.主婦     | 8.その他      |  |
|      |     |    | 3.自営業 | 6.大学・短大生 | ( )        |  |

※ご記入いただいた個人情報は、感想等の掲載、景品の発送および今後の誌面づくりの参考としてのみ利用します。  
注) おそれいりますが52円切手をお貼りください。

# 都市緑花センター 掲示板

都市緑花センターが行う事業の紹介や  
緑花センターが管理している県立公園の情報をお届けします。

## 公園 イベント カレンダー

公園で行われるさまざまな教室、イベントを紹介します。  
詳細については、各公園事務所や主催者へ直接お問い合わせください。



お問い合わせ先

- 新潟県スポーツ公園**  
 鳥屋野潟スポーツ公園事務所 ☎TEL.025-286-1080  
 デンカビッグスワンスタジアム ☎TEL.025-287-8811  
 ハードオフエコスタジアム新潟 ☎TEL.025-287-8900  
 (野球塾:新潟アルビレックス・ベースボール・クラブ) ☎TEL.025-250-5539
- 新潟県立植物園** ☎TEL.0250-24-6465  
**新潟県立大潟水と森公園** ☎TEL.025-534-6190

| 2016年 4月                       | SUN                   | MON                       | TUE                       | WED                  | THU                           | FRI                        | SAT |
|--------------------------------|-----------------------|---------------------------|---------------------------|----------------------|-------------------------------|----------------------------|-----|
|                                |                       |                           |                           |                      |                               | 1                          | 2   |
| 3                              | 4<br>*月(3日)に合わせた花ツツジ展 | 5                         | 6<br>湯来さんぼ                | 7<br>庭木・草花の育て方       | 8<br>*4月10日(日)春のまつり           | 9<br>ノルディックウォーク<br>健康づくり教室 |     |
| 10<br>ツバキの管理<br>*~17日(日)さくらまつり | 11                    | 12<br>ハーブの育て方教室(春)<br>野球塾 | 13<br>健康エクササイズ<br>植物園花散歩① | 14<br>サクラ鑑賞会①<br>野球塾 | 15<br>サクラ鑑賞会②<br>パティオセンターヨガ教室 | 16<br>さくらまつり<br>茶会         |     |
| 17<br>親子で楽しむ<br>ネイチャーゲーム       | 18                    | 19<br>野球塾                 | 20<br>健康エクササイズ            | 21<br>野球塾            | 22                            | 23<br>ノルディックウォーク<br>絵本のじかん |     |
| 24<br>春の野鳥観察会<br>春の植物観察会       | 25                    | 26<br>野球塾                 | 27<br>健康エクササイズ<br>バラづくり   | 28<br>野球塾            | 29                            | 30                         |     |

| 2016年 5月                      | SUN | MON              | TUE                             | WED                    | THU        | FRI              | SAT |
|-------------------------------|-----|------------------|---------------------------------|------------------------|------------|------------------|-----|
| 1<br>植物園花散歩②<br>サガ二約り大会       | 2   | 3<br>芝生を思い切り楽しもう | 4<br>春の植物園まつり・入館無料デー<br>湯来さんぼ   | 5<br>こどもの日まつり          | 6          | 7<br>ノルディックウォーク  |     |
| 8<br>星空観察会                    | 9   | 10<br>野球塾        | 11<br>健康エクササイズ<br>植物園花散歩③       | 12<br>野球塾<br>庭木・草花の育て方 | 13<br>ヨガ教室 | 14<br>健康づくり教室    |     |
| 15<br>ハーブを親も子で楽しむ<br>ネイチャーゲーム | 16  | 17<br>野球塾        | 18<br>健康エクササイズ<br>*7月10日(日)ハーブ展 | 19<br>野球塾              | 20         | 21<br>絵本のじかん     |     |
| 22<br>自転車教室<br>お散歩カメラ<br>盆栽教室 | 23  | 24<br>野球塾        | 25<br>健康エクササイズ<br>バラ教室          | 26<br>野球塾              | 27         | 28<br>ノルディックウォーク |     |
| 29<br>結後立坂公園で<br>ハーブ展         | 30  | 31<br>野球塾        |                                 |                        |            |                  |     |

| 2016年 6月                                      | SUN | MON           | TUE                                 | WED                                | THU            | FRI              | SAT                        |
|---|-----|---------------|-------------------------------------|------------------------------------|----------------|------------------|----------------------------|
|   |     |               |                                     |                                    |                |                  |                            |
|   |     |               |                                     | 1<br>初夏の野鳥観察会<br>健康エクササイズ<br>湯来さんぼ | 2<br>庭木・草花の育て方 | 3                | 4<br>ノルディックウォーク<br>健康づくり教室 |
| 5<br>にいつ花ふるフェスタ                               | 6   | 7             | 8<br>健康エクササイズ<br>植物園花散歩④<br>ハーブ・宿根草 | 9<br>野球塾                           | 10             | 11               |                            |
| 12<br>親子で楽しむ<br>ネイチャーゲーム<br>*思いのわかる<br>ヨーヨー教室 | 13  | 14<br>太極拳体験教室 | 15<br>健康エクササイズ                      | 16                                 | 17             | 18<br>ノルディックウォーク |                            |
| 19<br>マツの剪定①<br>多肉植物寄せ植え教室<br>サガ二約り大会         | 20  | 21            | 22<br>健康エクササイズ<br>マツの剪定②<br>バラ教室    | 23<br>ハーブの育て方<br>教室(初夏)<br>野球塾     | 24             | 25<br>絵本のじかん     |                            |
| 26<br>スポーツ公園フェスタ2016<br>ハーブ教室①<br>トンボ観察会      | 27  | 28<br>野球塾     | 29<br>健康エクササイズ                      | 30<br>野球塾                          |                |                  |                            |

\*開催日等に変更になる場合があります。

### EVENT PICK UP イベントピックアップ

ようこそ!

### 花いっぱい植物園へ



**2日間限定**  
**観賞温室**  
**入館無料**  
**デー**

- 日時:5月4日(水・祝)・5日(木・祝) 9:30~16:00
  - 会場:屋外エントランス広場ほか
- 植物園の裏側を探検するバックヤードツアー、自然素材や花をモチーフにした各種体験教室、植物園クイズラリー、植物販売、古本市、食品販売など
- \*詳しいイベントスケジュールは4月下旬に植物園ホームページに掲載予定

### にいつ花ふるフェスタ

- 日時:6月5日(日) 10:00~16:00
  - 会場:屋外エントランス広場、芝生広場ほか
- 特設ステージでの音楽イベント、ミニSL運行、園芸教室、ミニガーデンコンテストなど
- \*屋外は入館無料。当日に限り温室入館100円デー

### ミニガーデンコンテスト作品募集中!

- 応募締切/5月22日(日)
  - [ミニガーデン部門]  
1m×1mの枠内に作品を製作してください
  - [寄せ植え部門]  
8~15号鉢(直径24~45cm)に植えた作品をお持ちください
- 最優秀賞、優秀賞には賞金あり!**  
 詳しくは新津観光協会HPをご覧ください。

### 花の見ごろ 屋外無料

- チューリップ 4月中旬~下旬
  - サクラ 4月上旬~下旬
  - ボタン 5月上旬
- \*見ごろは天候により前後します

### 観賞温室 企画展示

- にいがたの花
- シャクナゲ・ツツジ展
- 4月6日(水)~5月15日(日) 要入館料

お問い合わせ 新潟県立植物園 ☎0250-24-6465  
 (にいつ花ふるフェスタ 新津観光協会 ☎0250-24-3777)

イベント  
もりださん!

### スポーツ公園で楽しもう

### はな\*はなフェスタ in スポーツ公園

- 開催日時:6月12日(日) 10:00~16:00
  - 会場:新潟県スポーツ公園 列柱廊
- ハンドメイドグッズや手作り雑貨など、たくさんのお店が並びます。手作り体験会も開催!どなたでも入場いただけます。

お問い合わせ 鳥屋野潟スポーツ公園事務所 ☎025-286-1080

### 同日開催 第2回にいがた GREENフェスタ

入場無料

- 三上真史×間室みどりトークショー「花と人のつながり」13:30~15:00
- パネル展示「植物と美容のつながり」(協力:日本メナード化粧品株式会社)
- 各種体験教室、植物販売、ウォーターボール、高所作業車体験、飲食販売など



三上真史さん(新潟出身) 俳優「趣味の園芸」JMC

お問い合わせ (公財)新潟県都市緑花センター ☎025-257-8711

●グリーンスケッチは県関係機関、各市町村、図書館、病院などに配布しています。直接配付をご希望の方は下記連絡先「情報誌係」までご連絡下さい。

